Colores

Coloresin logo ja liikemerkki

Coloresin logo muodostuu logotyypistä ja liikemerkistä. Liikemerkkiä voidaan hyödyntää omana erillisenä elementtinä tilanteissa, joissa logon käyttö esim. tilan puutteen vuoksi ei ole mahdollista.

Colores logo

Colores liikemerkki

Varmista Coloresin logon näkyvyys taustaa vasten. Lisää logolle tarvittaessa vaalea tausta erottuvuuden varmistamiseksi.

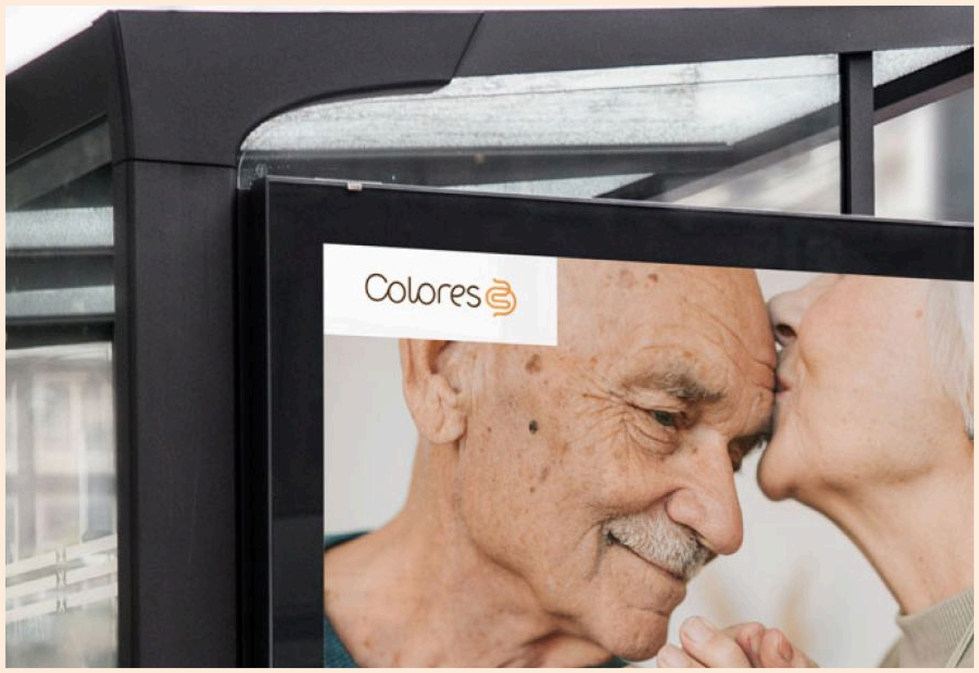

Mallisovellutukset

Sovellutukset ovat suuntaa-antavia malleja Coloresin värien, graafisten elementtien ja kuvatyylien soveltamisesta eri käyttötarkoituksiin.

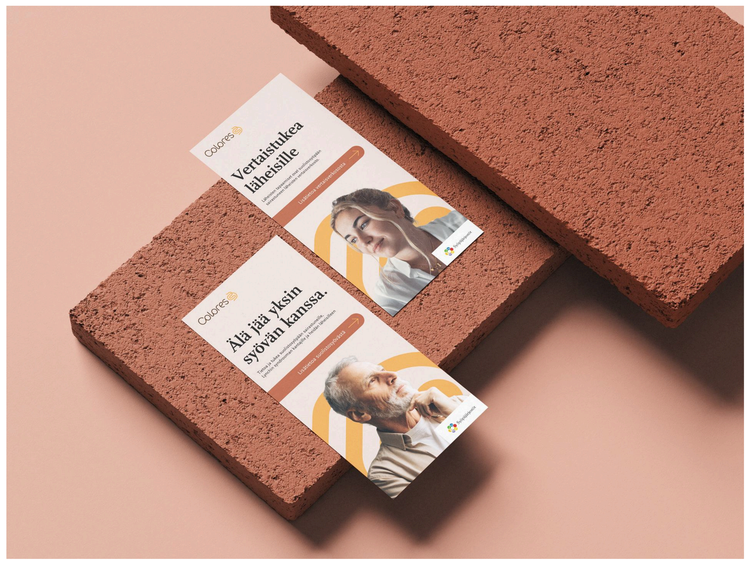

Typografia

Coloresin typografia koostuu kahdesta fontista: **Scala** ja **Scala Sans**. Otsikkotasolla on käytössä Scala Bold ja leipäteksteissä Scala Sans Regular.

Scala
fonts.adobe.com, myfonts.com

Scala Sans
fonts.adobe.com, myfonts.com

Scala

ABCDEFGHIJKLMNO
PQRSTUVWXYZÀÅÉÎ
abcdefghijklmnopqrst
uvwxyzàåéîõ&12345678
901234567890($£€.,!?)

Scala Regular
Scala Bold
Scala Italic
Scala Bold Italic

Scala Sans

ABCDEFGHIJKLMNO
PQRSTUVWXYZÀÅÉÎ
abcdefghijklmnopqrst
uvwxyzàå&123456789
0123456789 0($£€.,!?)

Scala Sans Regular
Scala Sans Bold
Scala Italic
Scala Bold Italic

Esimerkki typografian käytöstä

Otsikkona Scala Bold

Lorem ipsum dolor sit amet, consectetur adipiscing elit. Etiam sodales erat eu neque suscipit interdum. Nulla consectetur, ex vitae rhoncus lacinia, tortor turpis egestas magna, nec lobortis ipsum augue at risus. Nam pulvinar placerat ullamcorper. Integer euismod lacinia magna sed ultrices. Fusce ultrices est eu vehicula fringilla. Proin justo nulla, sollicitudin imperdiet aliquet et, laoreet in nisi. Maecenas at pharetra orci. Etiam suscipit malesuada nunc sit amet vestibulum. In molestie tempor erat, eget vehicula ex tincidunt a.

Vestibulum dignissim feugiat luctus. Fusce ex eros, auctor ac auctor in, sagittis vitae dui. Pellentesque habitant morbi tristique senectus et netus et malesuada fames ac turpis egestas. Nunc tincidunt dignissim felis. Curabitur pulvinar vehicula nulla, quis varius lorem scelerisque id. Nulla augue sapien, ultricies et fringilla non, iaculis ac lacus. Aliquam ut ultricies enim. Aliquam elementum est enim, sed auctor lectus lobortis vel. Sed id luctus ipsum. Quisque tincidunt mauris ante, sit amet ullamcorper arcu fermentum in. Donec lobortis lorem at nulla molestie, sit amet vestibulum ex convallis. Morbi sagittis augue ut est efficitur, a efficitur neque rutrum.

Aliquam erat volutpat. Donec sit amet sem quis eros accumsan tincidunt. Quisque sagittis fermentum arcu, vel congue libero pretium in. Morbi porta enim ac fermentum porta. Vivamus eu ullamcorper sem. Mauris sagittis elit et ullamcorper pellentesque. Class aptent taciti sociosqu ad litora torquent per conubia nostra, per inceptos himenaeos. Cras id aliquet tellus, consectetur rhoncus odio.

Värit

Coloresin brändivärit koostuvat Coloresin oranssista ja Coloresin punaruskeasta. Mustaa, valkoista ja harmaata voidaan käyttää vapaasti apuna tarpeen mukaan.

Colores oranssi

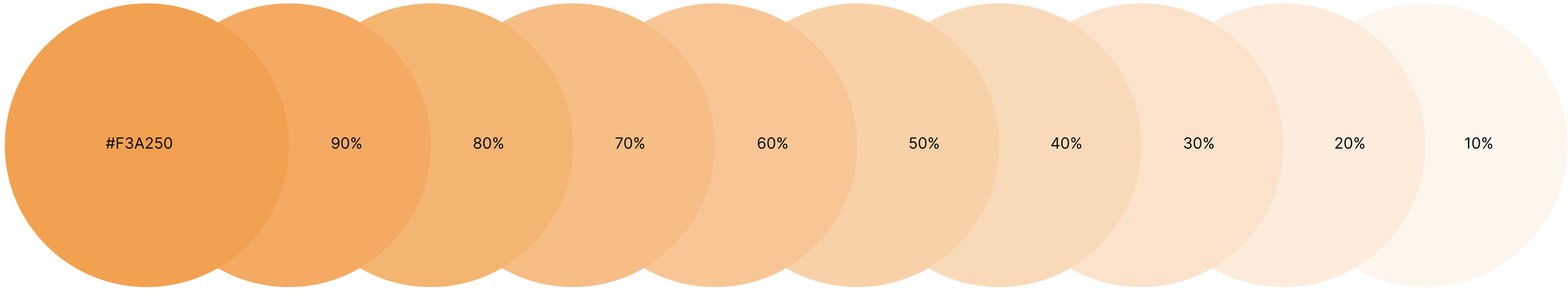

Colores punaruskea

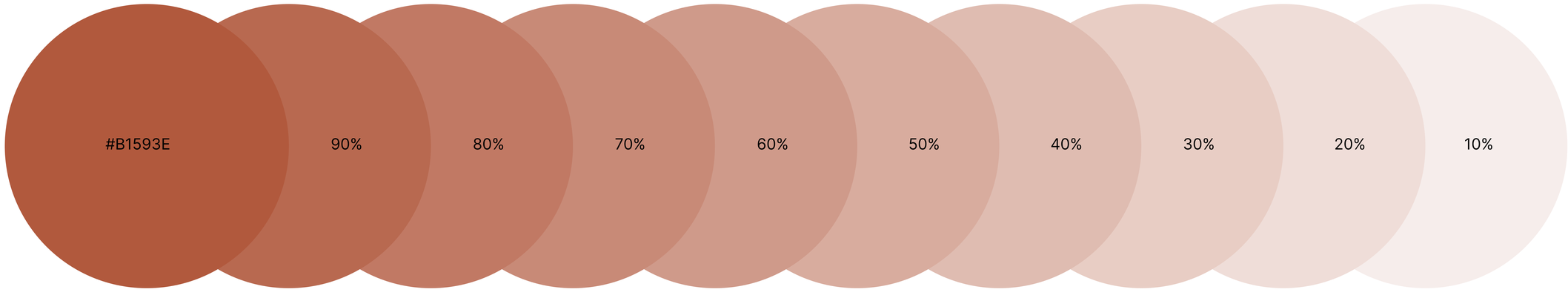

Valkoinen

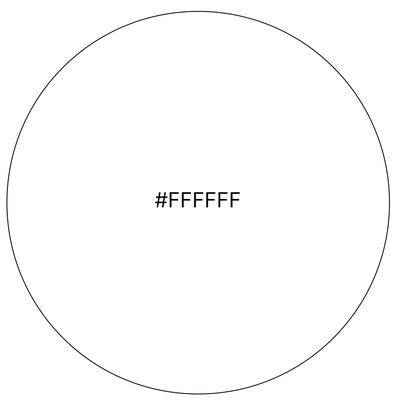

Harmaa

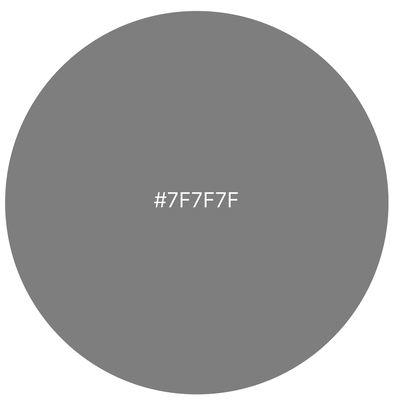

Musta

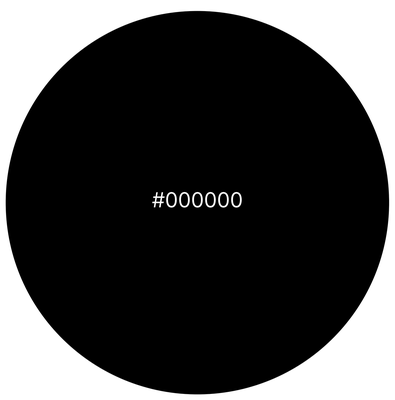

Värien saavutettavuus

Oheinen saavutettavuusmatriisi on apuna värien saavutettavuuden tarkistamiseen.
Varmista erityisesti digisisällössä värien saavutettavuus vähintään WCAG AA-tasolle.

Background \ Text	#F3A250	#F4AB62	#F5B573	#F7BE85	#F8C796	#F9D1A8	#FADAB9	#FBE3CB	#FDECDC	#FEF6EE	#B1593E	#B96A51	#C17A65	#C88B78	#D09B8B	#D8AC9F	#E0BDB2	#E8CDC5	#EFDED8	#F7EEEC	#FFFFFF	#000000	#7F7F7F
#F3A250		DNP 1	DNP 1.1	DNP 1.2	DNP 1.3	DNP 1.4	DNP 1.5	DNP 1.6	DNP 1.8	DNP 1.9	DNP 2.3	DNP 1.9	DNP 1.6	DNP 1.3	DNP 1.1	DNP 1	DNP 1.2	DNP 1.3	DNP 1.6	DNP 1.8	DNP 2	AAA 10	DNP 1.9
#F4AB62	DNP 1		DNP 1	DNP 1.1	DNP 1.2	DNP 1.3	DNP 1.4	DNP 1.5	DNP 1.6	DNP 1.8	DNP 2.4	DNP 2	DNP 1.7	DNP 1.4	DNP 1.2	DNP 1	DNP 1.1	DNP 1.2	DNP 1.4	DNP 1.7	DNP 1.9	AAA 10	DNP 2
#F5B573	DNP 1.1	DNP 1		DNP 1	DNP 1.1	DNP 1.2	DNP 1.3	DNP 1.4	DNP 1.5	DNP 1.6	DNP 2.6	DNP 2.2	DNP 1.8	DNP 1.5	DNP 1.3	DNP 1.1	DNP 1	DNP 1.1	DNP 1.3	DNP 1.5	DNP 1.7	AAA 11.7	DNP 2.2
#F7BE85	DNP 1.2	DNP 1.1	DNP 1		DNP 1	DNP 1.1	DNP 1.2	DNP 1.3	DNP 1.4	DNP 1.5	DNP 2.9	DNP 2.4	DNP 2	DNP 1.7	DNP 1.4	DNP 1.2	DNP 1	DNP 1.1	DNP 1.2	DNP 1.4	DNP 1.6	AAA 12.6	DNP 2.4
#F8C796	DNP 1.3	DNP 1.2	DNP 1.1	DNP 1		DNP 1	DNP 1.1	DNP 1.2	DNP 1.3	DNP 1.4	AA18 3.1	DNP 2.5	DNP 2.1	DNP 1.8	DNP 1.5	DNP 1.3	DNP 1.1	DNP 1	DNP 1.1	DNP 1.3	DNP 1.5	AAA 13.6	DNP 2.5
#F9D1A8	DNP 1.4	DNP 1.3	DNP 1.2	DNP 1.1	DNP 1		DNP 1	DNP 1.1	DNP 1.2	DNP 1.3	AA18 3.3	DNP 2.8	DNP 2.3	DNP 1.9	DNP 1.6	DNP 1.4	DNP 1.2	DNP 1	DNP 1	DNP 1.2	DNP 1.4	AAA 14.7	DNP 2.8
#FADAB9	DNP 1.5	DNP 1.4	DNP 1.3	DNP 1.2	DNP 1.1	DNP 1		DNP 1	DNP 1.1	DNP 1.2	AA18 3.6	AA18 3	DNP 2.5	DNP 2.1	DNP 1.8	DNP 1.5	DNP 1.3	DNP 1.1	DNP 1	DNP 1.1	DNP 1.3	AAA 15.7	AA18 3
#FBE3CB	DNP 1.6	DNP 1.5	DNP 1.4	DNP 1.3	DNP 1.2	DNP 1.1	DNP 1		DNP 1	DNP 1.1	AA18 3.8	AA18 3.2	DNP 2.7	DNP 2.2	DNP 1.9	DNP 1.6	DNP 1.4	DNP 1.2	DNP 1	DNP 1	DNP 1.2	AAA 16.9	AA18 3.2
#FDECDC	DNP 1.8	DNP 1.6	DNP 1.5	DNP 1.4	DNP 1.3	DNP 1.2	DNP 1.1	DNP 1		DNP 1	AA18 4.1	AA18 3.4	DNP 2.9	DNP 2.4	DNP 2	DNP 1.7	DNP 1.5	DNP 1.3	DNP 1.1	DNP 1	DNP 1.1	AAA 18.2	AA18 3.4
#FEF6EE	DNP 1.9	DNP 1.8	DNP 1.6	DNP 1.5	DNP 1.4	DNP 1.3	DNP 1.2	DNP 1.1	DNP 1		AA18 4.4	AA18 3.7	AA18 3.1	DNP 2.6	DNP 2.2	DNP 1.9	DNP 1.6	DNP 1.4	DNP 1.2	DNP 1	DNP 1	AAA 19.6	AA18 3.7
#B1593E	DNP 2.3	DNP 2.4	DNP 2.6	DNP 2.9	AA18 3.1	AA18 3.3	AA18 3.6	AA18 3.8	AA18 4.1	AA18 4.4		DNP 1.2	DNP 1.4	DNP 1.7	DNP 2	DNP 2.3	DNP 2.7	AA18 3.2	AA18 3.6	AA18 4.2	AA 4.8	AA18 4.3	DNP 1.2
#B96A51	DNP 1.9	DNP 2	DNP 2.2	DNP 2.4	DNP 2.5	DNP 2.8	AA18 3	AA18 3.2	AA18 3.4	AA18 3.7	DNP 1.2		DNP 1.1	DNP 1.4	DNP 1.6	DNP 1.9	DNP 2.3	DNP 2.6	AA18 3	AA18 3.5	AA18 4	AA 5.2	DNP 1
#C17A65	DNP 1.6	DNP 1.7	DNP 1.8	DNP 2	DNP 2.1	DNP 2.3	DNP 2.5	DNP 2.7	DNP 2.9	AA18 3.1	DNP 1.4	DNP 1.1		DNP 1.1	DNP 1.4	DNP 1.6	DNP 1.9	DNP 2.2	DNP 2.5	DNP 2.9	AA18 3.3	AA 6.2	DNP 1.1
#C88B78	DNP 1.3	DNP 1.4	DNP 1.5	DNP 1.7	DNP 1.8	DNP 1.9	DNP 2.1	DNP 2.2	DNP 2.4	DNP 2.6	DNP 1.7	DNP 1.4	DNP 1.1		DNP 1.1	DNP 1.3	DNP 1.6	DNP 1.8	DNP 2.1	DNP 2.4	DNP 2.8	AAA 7.4	DNP 1.4
#D09B8B	DNP 1.1	DNP 1.2	DNP 1.3	DNP 1.4	DNP 1.5	DNP 1.6	DNP 1.8	DNP 1.9	DNP 2	DNP 2.2	DNP 2	DNP 1.6	DNP 1.4	DNP 1.1		DNP 1.1	DNP 1.3	DNP 1.6	DNP 1.8	DNP 2.1	DNP 2.4	AAA 8.7	DNP 1.6
#D8AC9F	DNP 1	DNP 1	DNP 1.1	DNP 1.2	DNP 1.3	DNP 1.4	DNP 1.5	DNP 1.6	DNP 1.7	DNP 1.9	DNP 2.3	DNP 1.9	DNP 1.6	DNP 1.3	DNP 1.1		DNP 1.1	DNP 1.3	DNP 1.5	DNP 1.7	DNP 2	AAA 10	DNP 1.9
#E0BDB2	DNP 1.2	DNP 1.1	DNP 1	DNP 1	DNP 1.1	DNP 1.2	DNP 1.3	DNP 1.4	DNP 1.5	DNP 1.6	DNP 2.7	DNP 2.3	DNP 1.9	DNP 1.6	DNP 1.3	DNP 1.1		DNP 1.1	DNP 1.3	DNP 1.5	DNP 1.7	AAA 12	DNP 2.3
#E8CDC5	DNP 1.3	DNP 1.2	DNP 1.1	DNP 1.1	DNP 1	DNP 1	DNP 1.1	DNP 1.2	DNP 1.3	DNP 1.4	AA18 3.2	DNP 2.6	DNP 2.2	DNP 1.8	DNP 1.6	DNP 1.3	DNP 1.1		DNP 1.1	DNP 1.3	DNP 1.5	AAA 13.9	DNP 2.6
#EFDED8	DNP 1.6	DNP 1.4	DNP 1.3	DNP 1.2	DNP 1.1	DNP 1	DNP 1	DNP 1	DNP 1.1	DNP 1.2	AA18 3.6	AA18 3	DNP 2.5	DNP 2.1	DNP 1.8	DNP 1.5	DNP 1.3	DNP 1.1		DNP 1.1	DNP 1.3	AAA 16.1	AA18 3
#F7EEEC	DNP 1.8	DNP 1.7	DNP 1.5	DNP 1.4	DNP 1.3	DNP 1.2	DNP 1.1	DNP 1	DNP 1	DNP 1	AA18 4.2	AA18 3.5	DNP 2.9	DNP 2.4	DNP 2.1	DNP 1.7	DNP 1.5	DNP 1.3	DNP 1.1		DNP 1.1	AAA 18.4	AA18 3.5
#FFFFFF	DNP 2	DNP 1.9	DNP 1.7	DNP 1.6	DNP 1.5	DNP 1.4	DNP 1.3	DNP 1.2	DNP 1.1	DNP 1	AA 4.8	AA18 4	AA18 3.3	DNP 2.8	DNP 2.4	DNP 2	DNP 1.7	DNP 1.5	DNP 1.3	DNP 1.1		AAA 21	AA18 4
#000000	AAA 10	AAA 10	AAA 11.7	AAA 12.6	AAA 13.6	AAA 14.7	AAA 15.7	AAA 16.9	AAA 18.2	AAA 19.6	AA18 4.3	AA 5.2	AA 6.2	AAA 7.4	AAA 8.7	AAA 10	AAA 12	AAA 13.9	AAA 16.1	AAA 18.4	AAA 21		AA 5.2
#7F7F7F	DNP 1.9	DNP 2	DNP 2.2	DNP 2.4	DNP 2.5	DNP 2.8	AA18 3	AA18 3.2	AA18 3.4	AA18 3.7	DNP 1.2	DNP 1	DNP 1.1	DNP 1.4	DNP 1.6	DNP 1.9	DNP 2.3	DNP 2.6	AA18 3	AA18 3.5	AA18 4	AA 5.2	

AAA Pass, AAA (7+)
AA Pass, AA (4.5+)
AA18 Pass, Large Text Only (3+)
DNP Does Not Pass

Graafiset elementit

Graafisena elementtinä toimii Coloresin liikemerkki, jota voidaan hyödyntää eri markkinointimateriaaleissa.

Colores graafinen elementti

Graafista elementtiä voidaan käyttää vapaasti eri kulmissa käyttötarpeen mukaan.

Graafista elementtiä voidaan hyödyntää myös visuaalisena lisänä, esimerkiksi taustoissa

Esimerkkejä graafisen elementin käytöstä eri materiaaleissa.

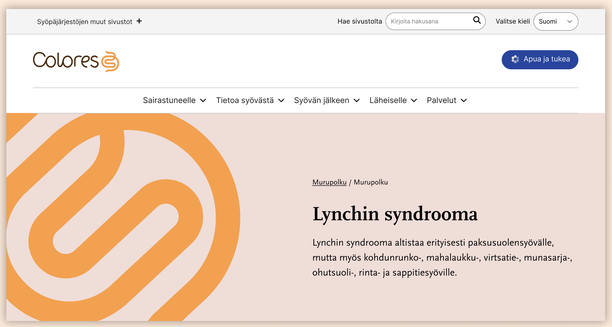

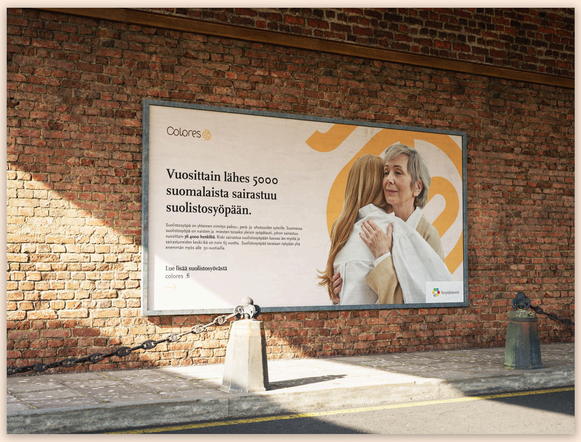

Kuvamaailma
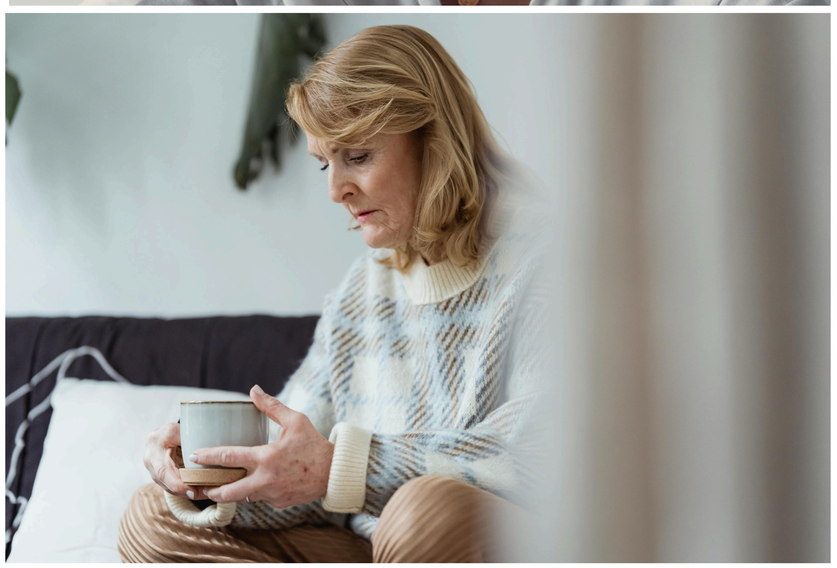
Coloresin kuvamaailma koostuu kuvista, joissa huomion keskipisteenä on ihminen. Kuvissa pyritään viestimään toiveikkuutta ja normaalia elämää. Kuvien käytössä tulee ottaa huomioon eri ikäryhmät. Kuvat tulevat olla sävyltään pelkistettyjä, vaaleita ja seesteisiä, jotta ne istuvat Coloresin värimaailmaan luoden rauhallisen yleisilmeen.